UMA SEXTA-FEIRA ENTRE A BELEZA DAS ORQUÍDEAS E OS JARDINS E PALÁCIOS DO CAMPO DE SANTA CLARA, LISBOA

23 de setembro de 2022

Visita cultural organizada pela AAJBA

Associação dos Amigos do Jardim Botânico da Ajuda

09:45h - Ponto de encontro: Entrada do Mercado de Santa Clara (Feira da Ladra).

10:00h - Participação na inauguração e visita à 6a Exposição/Venda Internacional de Orquídeas de Lisboa.

13:00h - Almoço em restaurante no Campo de Santa Clara.

14:30h – Percurso pelos Palácios do Campo de Santa Clara.

17:00h - Visita ao Jardim Botto Machado e mural. Percurso pelos Palácios do Campo de Santa Clara e pela história urbanística de Lisboa. Interpretação paisagística e urbanística do campo de Santa Clara até ao Arco de S.Vicente.

18:00h - Fim da visita.

Palácio Barbacena

Jardim Botto Machado

Palácio Sinel de Cordes

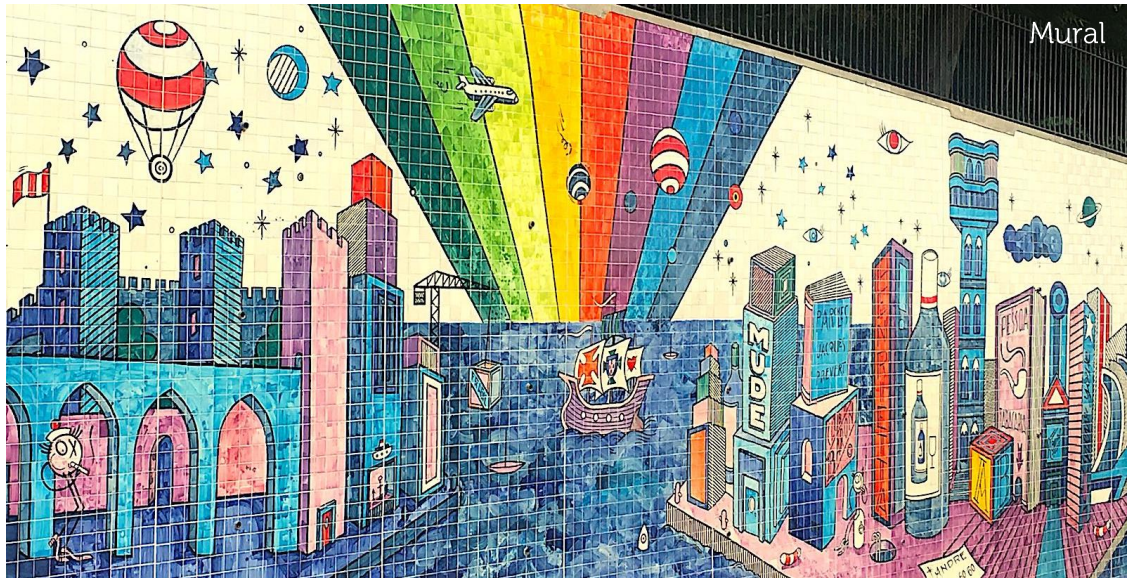
Mural

Palácio dos Marqueses do Lavradio

Esta visita é comentada pelo Arquiteto paisagista e Engenheiro Agrónomo, Rodrigo Dias, Membro da Direção da Associação dos Amigos do Jardim Botânico da Ajuda. Investigador e Autor de livros, artigos e ensaios sobre as nossas Quintas de Recreio, os Jardins Históricos e a Paisagem. Trabalha no Centro de Investigação CITAD da Universidade Lusíada de Lisboa – no projeto de investigação Estejo - estuário do tejo - área Quintas de Recreio. Com um percurso de quatro décadas de pesquisa e investigação no âmbito das nossas paisagens, sítios, e quintas de recreio, orienta os seus trabalhos para teses sobre, o desenho simbólico e a transformação da paisagem, os programas artísticos, socio culturais e socio económicos das Quintas de Recreio, contributos para a sustentabilidade a inovação o ambiente e a produção no séc. XXI. Amante de Jardins desenha e cultiva os seus próprios jardins.

PREÇOS:

Associado da AAJBA: 30€
Outros participantes: 35€
Nota: a viagem só se realizará com um número mínimo de 10 participantes.

INSCRIÇÕES E CONDIÇÕES DE PAGAMENTO:

Inscrições mediante pagamento de um depósito não reembolsável * no valor total da visita até ao dia **21 de setembro de 2022**. (*salvo cancelamento da viagem por falta de inscrições).

Transferência bancária: **NIB** 0010 0000 2468 3460 001 66 – BPI

INFORMAÇÕES E INSCRIÇÕES:

Associação dos Amigos do Jardim Botânico da Ajuda (AAJBA)
Jardim Botânico da Ajuda, Calçada da Ajuda, 1300-011 Lisboa. Portugal
tel.: [+351] 213 620 527 | **telm.:** [+351] 915 989 259 | **web:** www.aajba.com | **e-mail:** info@aajba.com

SERVIÇOS INCLUÍDOS NESTES PREÇOS:

- Visita guiada pelo Arquiteto Paisagista Rodrigo Dias.
- Entradas de acordo com o programa.
- Almoço completo conforme indicado.

SERVIÇOS NÃO INCLUÍDOS:

Quaisquer serviços que não se encontrem devidamente mencionados no presente itinerário e extras de carácter pessoal.

DOCUMENTOS NECESSÁRIOS:

- Bilhete de Identidade ou Cartão de Cidadão.

Ao participar nos passeios culturais da AAJBA está a contribuir para as obras de valorização e restauro do Jardim Botânico da Ajuda, primeiro jardim botânico português, fundado em 1768, e que em 2018 celebrou 250 anos. Entre 2010 e 2018, a AAJBA investiu mais de 150 000 € em obras de conservação e restauro do JBA.

ASSOCIAÇÃO DOS AMIGOS DO JARDIM BOTÂNICO DA AJUDA