

Ciclo de diálogos no Jardim Botânico da Ajuda

Vamos dialogar sobre...as Quintas de Recreio

Durante ano e meio a AAJBA organizou visitas guiadas às quintas de recreio construídas em redor do espelho de água do estuário do Tejo... daí saíram muitas questões muita aprendizagem e muitas imagens desenhos e paisagens paradisíacas ...propomos falar sobre tudo isto num ciclo de diálogos que vai ser inaugurado com as Quintas de Recreio mas que promete outros diálogos outras conversas sobre a temática dos jardins e das paisagens construídas pelo homem por esse mundo fora... inquietações curiosidades procurar respostas debater pontos de vista... Diálogos aos sábados nas Quintas... doze diálogos ...á volta da mesa com um chá e bolinhos ...ou talvez caminhando e piquenicando nos recantos paradisíacos de um qualquer caramanchão de uma quinta... da Tapada da ajuda ou dos jardins botânicos da ajuda e tropical... E SEMPRE COM UM CONVIDADO MISTÉRIO.

26 DE MAIO DE 2022

Ciclo de diálogos com Arq.º Paisagista Rodrigo Dias
Membro da Direção da AAJBA



Depois de uma paragem forçada pelo Covid vamos retomar os DIÁLOGOS, na próxima quinta-feira 26 de maio, uma data muito especial pois celebrasse a quinta feira da Ascensão e a quinta-feira da Espiga. Estamos também em véspera da Festa da Primavera no nosso JBA, por isso venha celebrar com um chá ou café no nosso jardim botânico, vamos deliciar com uma apresentação de alguns momentos, factos e extraordinários desenhos de jardins ancestrais, construídos com as paisagens de água e com as produções agro industriais. Vamos dialogar e recordar as visitas às Quintas da Borda d'Água, que integram no seu desenho as marés do estuário do Tejo, e saber mais sobre as protagonistas do ramo da espiga que se

colhia nessas quintas neste dia, e claro tudo acompanhado pelo nosso convidado mistério.

O Dia da Espiga, ou a quinta-feira da espiga é uma comemoração portuguesa que acontece no dia da Ascensão, com um passeio matinal e em que se colhe espigas de vários cereais, flores, para formar um ramo.

Ainda se lembra como se faz o ramo?

Chama-se Dia da Espiga e comemora-se no Dia da Ascensão, uma festa católica portuguesa celebrada 39 dias depois da Páscoa, sendo que em alguns municípios é feriado. Como tradição forma-se um ramo que é tradição levar-se para casa.



“QUINTA DA FIDALGA” Esteiro da Baía do Seixal - Tanque de maré para pesca

AS QUINTAS DA BORDA D'ÁGUA

A margem sul do estuário do Tejo é recortada por esteiros e praias, e distingue-se ainda pelas suas características geomorfológicas de sapais e margens modeladas pelas marés, de fácil acessibilidade, configurando uma unidade territorial, socioeconómica e cultural. A Geógrafa Maria Alfreda Cruz, no seu estudo publicado no livro “A Margem Sul do Estuário do Tejo”, denominou esta área de “Borda de Água”, e que adotámos como terminologia para identificar as Quintas de Recreio, que já desde muito cedo no séc. XVI, XV e XVI, procuraram nestes esteiros abrigados um local de recreio e lazer, mas também de produção agroindustrial, de indústria naval, ou de moagem, de onde se destaca a caldeira do Seixal, o esteiro do Rio Judeu, ou o esteiro do Rio de Coina, no Barreiro.

O desenho urbano e paisagístico deste território é indissociável do desenho da paisagem natural, recortada pelos esteiros, que proporcionam navegabilidade e acessibilidade a planos de água, entrando vários quilómetros na margem do estuário e que desde tempos fenícios e romanos, proporcionavam um íntimo contacto entre a Cidade e o Campo, e no escoamento das produções desta margem da borda d'água.

Recordando a visita da AAJBA... Aos Sábados nas Quintas... em Fevereiro de 2018.



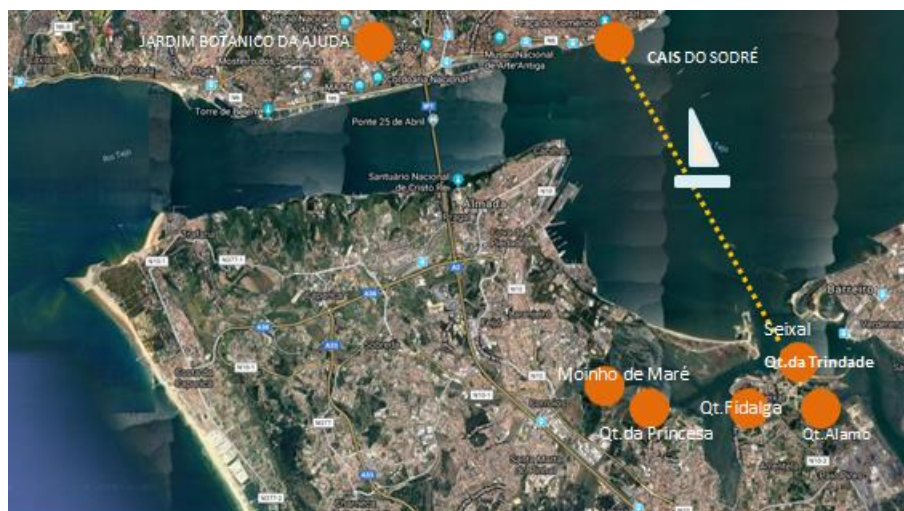

Evento mensal: 5ªfeira

Horário: 17h às 19h

Local: Estufa Real, Jardim Botânico da Ajuda

Preço: 15€ por sessão

Inscrições limitadas á capacidade da sala do evento

INSCRIÇÕES: info@aajba.com

PAGAMENTO: Transferência bancária: NIB 0010 0000 2468 3460 001 66 – BPI

INFORMAÇÕES:

Associação dos Amigos do Jardim Botânico da Ajuda (AAJBA)

Jardim Botânico da Ajuda, Calçada da Ajuda, 1300-011 Lisboa. Portugal

tel.: [+351] 213 620 527 | telm.: [+351] 915 989 259 | web: www.aajba.com | e-mail:

info@aajba.com

Rodrigo Alves Rodrigues Dias

Arquiteto paisagista, Engenheiro Agrónomo e Tesoureiro da Direcção da AAJBA (2019-2022). Investigador e Autor de livros, artigos e ensaios sobre as nossas Quintas de Recreio, os Jardins Históricos e a Paisagem. Trabalha no Centro de Investigação CITAD da Universidade Lusíada de Lisboa – no projeto de investigação Estejo - estuário do tejo - área Quintas de Recreio. Com um percurso de quatro décadas de pesquisa e investigação no âmbito das nossas paisagens, sítios, e quintas de recreio, orienta os seus trabalhos para teses sobre, o desenho simbólico e a transformação da paisagem, os programas artísticos, socio culturais e socio económicos das Quintas de Recreio, contributos para a sustentabilidade a inovação o ambiente e a produção no séc.XXI.. Amante de Jardins desenha e cultiva os seus próprios jardins.

- Visitas Guiadas às Quintas de Recreio do estuário do Tejo 2018-2019 “Aos Sábados nas Quintas”
- Novo Ciclo de Visitas Guiadas 2021 “Às Quintas na Quinta “Visitas Guiadas às Quintas de Recreio e ao mundo rural metropolitano.

- Novo Ciclo de Visitas Guiadas a jardins e quintas de Lisboa 2021 "Aos Sábados no Jardim "
- Voluntariado no Jardim Botânico da Ajuda

PROJETOS ESTUDOS E OBRAS RELEVANTES

Desenvolveu trabalhos de investigação e recuperação relacionados com a Quinta de Recreio do Marquês de Pombal na Vila de Oeiras – séc. XVIII - publicou dois livros sobre o tema e inúmeros ensaios, e artigos em revistas da especialidade.

No âmbito do ano europeu dos jardins históricos -1993- Orientou os trabalhos de recuperação e abertura ao público do jardim da cascata na Quinta Real de Caxias - séc. XVIII - tendo desenvolvido inúmeros ensaios, e artigos em revistas da especialidade, no âmbito dos trabalhos e da investigação que tem conduzido sobre esta quinta real setecentista.

Desenvolveu estudos e pesquisa sobre os jardins do palácio fronteira com uma tese sobre a localização do antigo labirinto e do antigo "giardino segreto" desenhando a malha que está na origem do projeto seiscentista e na estrutura axial e eixos virtuais, comandados pelo programa iconográfico e simbólico dos jardins, publicado na revista "monumentos".

Revista Monumentos 07 setembro 1997

Em 2007 iniciou colaboração e trabalhos de doutoramento na Universidade de Delft – Holanda sobre o Tema - Jardins Históricos Portugueses – Quintas de Recreio do Estuário do Tejo

Mentor da Exposição Itinerante -Celebração do 25o aniversário "Ano Europeu dos Jardins Históricos" Exposição promovida pela Universidade Lusitana CITAD-PI Estejo- 66 Jardins Históricos de 16 Países Europeus-6 desses jardins no estuário do tejo, em 2019 exposição em Gammel Estrup- Dinamarca, em 2021 exposição no Sarny Castle - Polónia.

Colaboração na Revista Jardins sobre as Quintas de Recreio - Jardins com estórias.

LIVROS

Dias, Rodrigo Alves Rodrigues " A quinta de recreio dos marqueses de pombal" - edição da CMO, 1987

Dias, Rodrigo Alves Rodrigues -História e histórias do jardim francês em Portugal – edição Lisgráfica, 1988

Dias, Rodrigo Alves Rodrigues -História e histórias do jardim francês em Portugal" – 2ª edição – CMO, 1993

Machado de Castro: da Utilidade da Escultura

Capítulo -a escultura de Machado de Castro nos jardins históricos de Oeiras e no estuário do tejo, Editor: Caleidoscópico Ano de edição: 2014

História e Memórias da Estação Agronómica Nacional: 75 anos de atividade.
Capítulo II; A Quinta de Recreio do Marquês de Pombal em Oeiras-século XVIII -
Matriz da Estação Agronómica Nacional no Século XX.
INIAV, I.P.
Imprensa Nacional Casa da Moeda, SA 2013



ASSOCIAÇÃO DOS AMIGOS DO JARDIM BOTÂNICO DA AJUDA