

MALÁSIA E BORNÉU

A Magia do Sudeste Asiático

17 de novembro a 02 de dezembro de 2024

Visita cultural organizada pela AAJBA



Associação dos Amigos do Jardim Botânico da Ajuda

A Magia do Sudeste Asiático

A Malásia é um país do Sudeste Asiático, separado pelo mar da China Meridional em dois territórios distintos: a península malaia e ilhas adjacentes, e uma secção do norte da ilha de Bornéu, conhecida como Malásia insular e que ocupa 26% do território. O país faz fronteira terrestre a norte com a Tailândia, a leste com o mar da China Meridional, e a sul e a oeste com o estreito de Malaca. Antiga colónia Britânica, a cultura inglesa encontra-se até hoje bastante presente neste país, e a maioria da população é fluente em inglês.

O circuito que vos propomos é uma viagem pelo passado, presente e futuro da Malásia (Malaca, Kuala Lumpur e Putrajay), plena de sentidos, cheiros e sabores que teremos oportunidade de descobrir. Entre muitos locais emblemáticos, visitaremos as Torres Petronas, as cidades Património da Unesco - Malaca e Georgetown - plantações de chá, arte de rua em Ipoh e Penang, e passearemos pelo The Habitat em Penang Hill, reserva permanente de floresta tropical.

Na Malásia insular, Bornéu, vamos encontrar no Danum Valley uma magnífica floresta de planície do Sudeste Asiático, conhecida pela sua incrível biodiversidade e beleza cénica. Ali teremos oportunidade de ver no seu habitat orangotangos, pequenos ursos do Bornéu, os macacos Proboscis e, além dos elefantes pigmeus, talvez o leopardo nublado, todos endémicos desta extraordinária ilha.

Mas mais do que descobrir, teremos oportunidade de experienciar e viver todas as sensações que esta cultura tão genuína nos transmite. Tudo isto acompanhado da estadia em alguns dos mais emblemáticos hotéis do Sudeste Asiático: Hotel Eastern & Oriental, o Hotel The Banjaran Hotsprings Retreat ou o Borneo Rainforest Lodge. E muitos mais! Venha connosco descobrir o que nos reservam a Malásia e Ilha de Bornéu!

Visita Cultural delineada e acompanhada por Ana Maria Lory, AAJBA.

Inscrições abertas até **30 de abril de 2024**.

O lucro desta viagem reverte para as obras de conservação e restauro do Jardim Botânico da Ajuda, sob a coordenação da AAJBA.



Kuala Lumpur



ITINERÁRIO DA VIAGEM

Dia 1 - 17 novembro (domingo) | Lisboa - Istambul

Comparência no aeroporto de Lisboa em hora e local a indicar. Formalidades assistidas por representante da agência UNIK. Partida às 11h45m no voo TK 1756. Refeição a bordo. Chegada ao aeroporto de Istambul às 19h40m (duração da viagem-04h55m). Mudança de avião.

Dia 2 - 18 novembro (2ªf) | Istambul - Kuala Lumpur

Formalidades e partida à 01h50m no voo TK 60. Refeição e noite a bordo. Chegada ao aeroporto de Kuala Lumpur às 17h05m (duração da viagem-10h15m). Recolha de bagagem. Encontro com guia local e breve panorâmica de cidade antes da chegada ao Hotel Pullman Kuala Lumpur City Centre ***** ou similar. **Jantar** no hotel. Alojamento.

Praça da Independência



Dia 3 - 19 novembro (3ªf) | Kuala Lumpur

Pequeno-almoço. Dia dedicado à visita da capital da Malásia: Kuala Lumpur. Passagem pela característica estação de comboios, onde se mistura a arquitetura ocidental e oriental, o bairro **Bukit Bintang**, o **mercado central**. Destaque para a famosa **Mesquita Jamek**, obra prima da arquitetura mongol, os **jardins da ASEAN**, o **Palácio Real**, a **Praça da Independência** e o famoso monumento em estátuas de bronze erigido em memória dos heróis da libertação nacional. Visita a uma das maiores **fábricas mundiais de estanho** a “**Royal Selangor**”, onde se podem ver as várias fases do seu fabrico.

Almoço no restaurante giratório da Torre de Kuala Lumpur, que nos irá permitir ter uma primeira visão da cidade.



Bukit Bintang



Mesquita Jamek

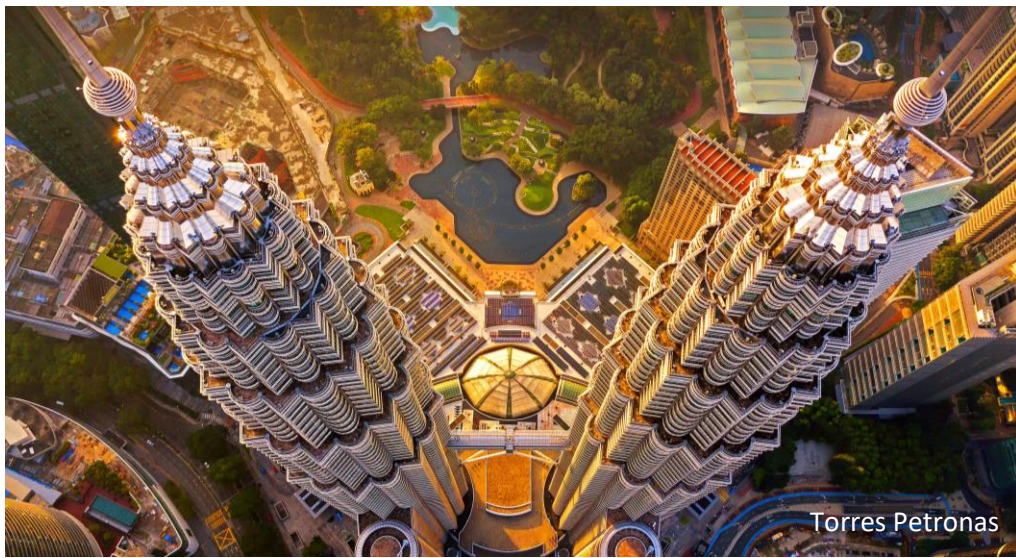

Continuação

Dia 3 - 19 novembro (3ªf) | Kuala Lumpur

Após o almoço iremos explorar a Torre, visitando o “**observation deck**”, o “**sky deck**” e a experiência única na “**skybox**”. De tarde visita do **Museu Nacional** localizado em Jalan Damansara, nas proximidades dos Jardins do Lago Perdana e que nos permitirá ter uma visão geral da história e cultura da Malásia.

Finalizamos a nossa visita num dos pontos obrigatórios desta multifacetada cidade: as **Torres Petronas**, cartão postal da cidade de Kuala Lumpur. **Subida até ao deck e ponte que une os dois edifícios** e de onde se tem uma magnífica vista da cidade.

Ao final do dia transfer ao hotel e **jantar**. Durante o jantar teremos oportunidade de conhecer as **tradições e danças locais**. Alojamento.



Malaca

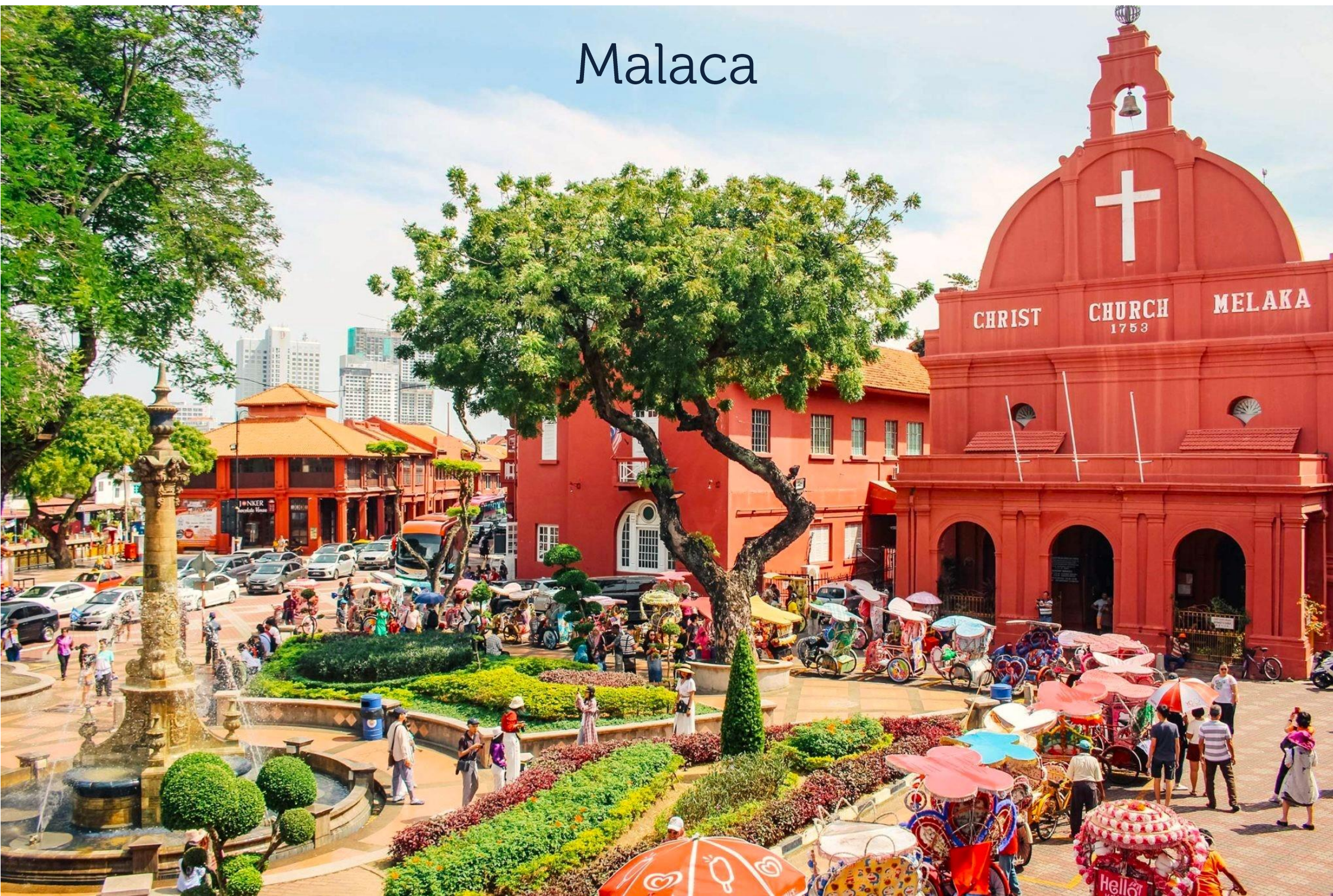

Dia 4 - 20 novembro (4ªf) | Kuala Lumpur - Malaca - Kuala Lumpur

Pequeno-almoço. Partida para visita de dia inteiro a **Malaca ou Melaka** com paragem para **almoço** em restaurante. Faz parte do Património da Unesco desde 2008. Antiga colónia portuguesa, onde ainda é possível encontrar alguns vestígios da nossa presença desde 1511, altura em que Afonso de Albuquerque aqui desembarcou. Entre os vestígios mais antigos da presença portuguesa, encontra-se em pleno centro histórico de Malaca, a Porta de Santiago, uma das principais entradas da grande cidadela mandada erguer por Albuquerque e que foi mais tarde destruída pelas mãos dos colonos ingleses. As únicas pedras que se salvaram foram precisamente as da **Porta Mergefield** que ainda se mantêm teimosamente de pé, graças ao também britânico e fundador de Singapura, Stamford Raffles, que se opôs firmemente àquela política destruidora.

Próximo encontram-se as paredes da capela de Nossa Senhora do Monte, mandada erguer em 1521 pelo capitão português Duarte Coelho, que também sofreram as intervenções dos colonos que nos sucederam, sobretudo os holandeses, mudando-lhe o nome para **igreja de São Paulo** e acrescentando mais um andar e uma torre, à frente.



Malaca



Porta Mergefield



Kampung Portugis

Igreja de São Paulo



Continuação

Dia 4 - 20 novembro (4ªf) | Kuala Lumpur - Malaca - Kuala Lumpur

Anos depois, os ingleses, literalmente menos católicos, construíram aqui um farol e, ignorando por completo a religiosidade do edifício, fizeram da igreja um enorme armazém de pólvora. Apesar de estar em ruínas há mais de 150 anos, ainda é um dos monumentos mais visitados pelos numerosos turistas que vêm a Malaca, seja por saberem que este foi um local assiduamente frequentado por São Francisco Xavier, ou simplesmente por ser um dos melhores miradouros naturais sobre o centro histórico da cidade. Encontramos aqui não só a presença portuguesa, como ainda dois dos mais importantes edifícios holandeses no Oriente: Christ Church e Stadthuys. Visita à **Aldeia de São João ou Kampung Portugis**, uma comunidade malaia com origens portuguesas.

Durante a visita teremos a oportunidade de fazer um **passeio de barco pelo rio**. Passeando pela cidade iremos encontrar algumas das belas fachadas que caracterizam as casas das famílias babas ou nyonya, nome pelo qual são conhecidos os descendentes dos primeiros chineses que desembarcaram em Malaca, com destaque para o **Templo Cheng Hoon Teng**, local de peregrinação diária para muitos dos babas. Visita ao **Museu Baba Nyonya-Nyonya**, que mostra como era uma casa típica de Malaca. **Tempo livre na Rua Jonker**, zona por excelência dos antiquários, artesanato e lojas de souvenirs. Regresso a Kuala Lumpur ao final do dia. **Jantar no hotel**. Alojamento.

Rua Jonker



Museu Baba Nyonya-Nyonya

Templo Cheng Hoon Teng



Dia 5 - 21 novembro (5ªf) | Kuala Lumpur - Cameron Highlands

Pequeno-almoço. Manhã livre. Aproveite a localização privilegiada do hotel para passear. **Almoço** no hotel. Após o almoço, partida em direção à **Cascata Lata Iskander** onde faremos uma paragem para desfrutar da paisagem. Prosseguimos viagem para Cameron Highlands até ao charmoso e emblemático Hotel Strawberry Park Resort **** ou similar. **Jantar** no hotel. Alojamento.



Dia 6 - 22 novembro (6ªf) | Cameron Highlands

Pequeno-almoço. Ao longo do dia de hoje iremos visitar **Cameron Highlands** com as suas bonitas paisagens pela montanha, onde a natureza é rainha e as plantações de chá. Visita à **fábrica de chá BOH**, ou não estivéssemos na área do chá, para ficar a conhecer um pouco mais deste processo e no final... no final desfrutaremos de uma magnífica vista enquanto **saboreamos um chá**. Paragem no mercado local.

Almoço em restaurante. Regresso ao hotel. Tarde livre para desfrutar das facilidades do hotel (por ex. massagem no spa) ou da sua magnífica envolvência. **Jantar** no hotel. Alojamento.



Fábrica de chá BOH

Cameron Highlands



Dia 7 - 23 novembro (sábado) | Cameron Highlands - Ipoh

Pequeno-almoço. Partida para Ipoh a terceira maior cidade da Malásia, famosa pela culinária e pelo **white coffee** (café branco, que não é branco) que iremos saborear durante a nossa estadia. Mas foi o colorido das artes das ruas tal como acontece em Georgetown (street art) que tornou esta cidade famosa. Iremos passear pela “**Concubine Lane**“, uma longa rua que foi construída em 1908. E o curioso nome remonta às histórias de como os magnatas chineses e britânicos costumavam manter as suas amantes nessa área, longe dos olhos das suas mulheres. Presentemente encontramos o mercado da comida, lojas. Transfer ao Hotel The Banjaran Hotsprings Retreat ***** ou similar para **almoço**. Tarde livre para desfrutar da envolvência única deste hotel. **Jantar** no hotel. Alojamento.

Durante a estadia terá acesso a:

piscinas de imersão geotérmica, gruta de vapor termal, banho de gelo, gruta de meditação, piscina de reflexologia terapêutica, gruta cristal, piscina Doctor Fish, “Lost World of Tambun” através do caminho da selva.



Penang



Dia 8 - 24 novembro (domingo) | Ipoh - Penang

Pequeno-almoço. Manhã livre para desfrutar do hotel. **Almoço** no hotel. Após o almoço partida para Penang. Breve panorâmica da cidade e transfer ao Hotel Eastern & Oriental ***** ou similar. **Jantar** no hotel. Alojamento.



Dia 9 - 25 novembro (2ªf) | Penang

Pequeno-almoço. Visita de Georgetown, a capital da Ilha de Penang, que faz parte tal como Malaca do Património da Unesco desde 2008. A melhor forma de se ter uma vista panorâmica de Georgetown e do Estreito de Malaca, é do Monte de Penang localizado a 830 metros acima do nível do mar e onde chegaremos de **funicular**.

As florestas tropicais cobrem apenas 6% da superfície do planeta, mas abrigam mais de 50% das espécies terrestres de plantas e animais do mundo. Só em plantas, acredita-se que as florestas tropicais sejam o lar exclusivo de 170.000 das 250.000 espécies de plantas conhecidas no mundo.

Estimadas em 130 milhões de anos, as florestas tropicais da Malásia abrigam alguns dos mais diversos ecossistemas tropicais do mundo. Os cientistas estimam que até 20% das espécies animais do mundo se encontram aqui.



A reserva permanente de floresta tropical de Penang Hill (1911) é um tesouro de biodiversidade. Durante o Habitat Bioblitz em 2017, mais de 2.500 espécies foram documentadas aqui, algumas inéditas para a ciência. Isto tornou-se a base para a nomeação bem-sucedida desta área para fazer parte do Programa Homem e Biosfera da UNESCO. As Reservas da Biosfera em todo o mundo são celebradas pela sua excepcional biodiversidade e paisagens sociais distintas, bem como pelo seu potencial para demonstrar formas inovadoras de viver em harmonia com a natureza, pelo que iremos explorar o "The Habitat" através do: Langur Way Canopy Walk, Curtis Crest Trees Top Walk (localizado 800m acima do nível do mar), onde poderemos observar a fauna e flora.

Continuação

Dia 9 - 25 novembro (2ªf) | Penang

Regressamos à parte baixa novamente de funicular para **almoço na emblemática casa azul**, casa do famoso magnata chines do séc XIX Cheong Fatt Tze. Em Georgetown é possível ver várias pinturas nos muros das cidades, chamada de “art street”. Imperdível.

Teremos ainda oportunidade de ver “Chew Jetty”, onde se encontram casas em palafitas sobre a água e onde se estabeleceram os clãs chineses bem como alguns dos pontos mais importantes como o Fort Cornwallis (exterior) fortaleza construída pelos ingleses no século XIX), **Templo Chaiya Mangalaram Thai Budhist** e **Templo Dhammikarama Burmese Budhist**. Tempo livre. **Jantar** no hotel. Alojamento.



Templo Chaiya Mangalaram Thai Budhist



Templo Dhammikarama Burmese



Casa Azul



Templo Dhammikarama Burmese Budhist

Aldeia flutuante Sim Sim

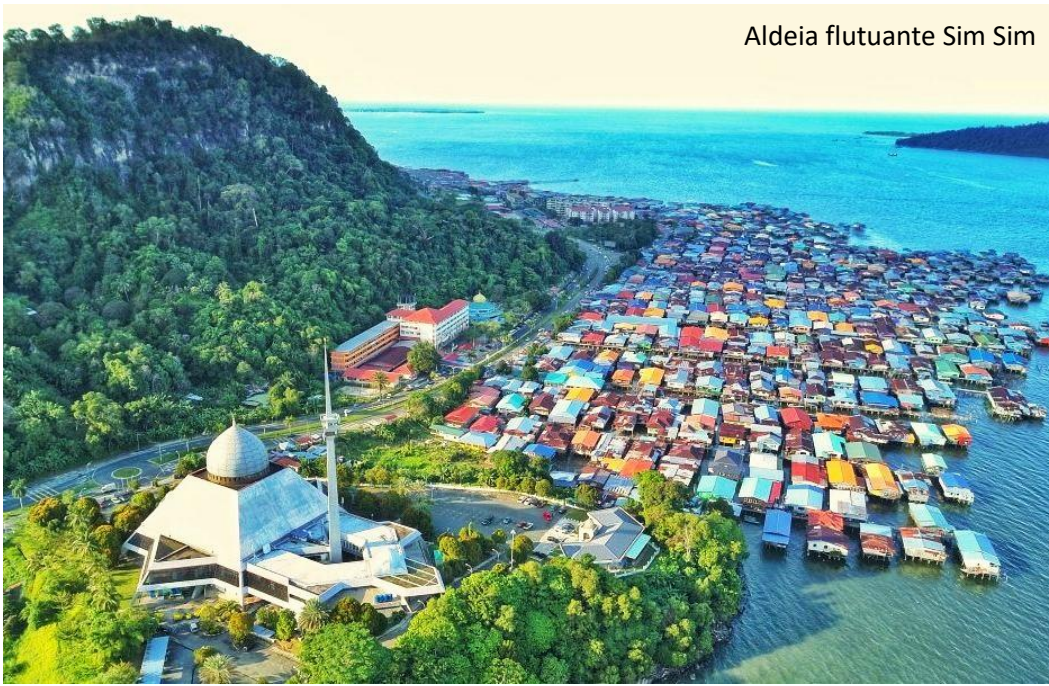

Dia 10 - 26 novembro (3ªf) | Penang - Kuala Lumpur - Sandakan

Pequeno-almoço. Em hora a indicar localmente transfer ao aeroporto. Formalidades e partida em voo via Kuala Lumpur com destino ao Bornéu. Encontro com guia local e início da visita da segunda maior cidade do estado de Sabah (a primeira é Kota Kinabalu).

Almoço em restaurante. De tarde visita do **Templo budista Puh Jih Shih**, de onde se tem uma magnífica vista panorâmica da baía de Sandakan. Paragem na **aldeia flutuante Sim Sim**, onde as casas são construídas sobre palafitas. Antes de irmos para o hotel paragem no vibrante **mercado central** da cidade.

Ao final do dia transfer ao Hotel Sabah **** ou similar. **Jantar** no hotel. Alojamento.

Sabah



Templo budista Puh Jih Shih



Dia 11 - 27 novembro (4ªf) | Sandakan - Sepilok - Sandakan

Pequeno-almoço. Dia dedicado à área de Sepilok, onde é possível observar alguns dos mais incríveis animais selvagens nativos de Bornéu nesta excursão imperdível para os amantes de animais. Durante as visitas paragem para **almoço** em restaurante.

Centro de Reabilitação Sepilok Orangutan | Santuário de orangotangos localizado na reserva florestal Kabili-Sepilok que cobre uma área de 4,294ha. Foi inaugurado em 1964 como o primeiro projeto oficial de resgate e reabilitação de orangotangos bebés órfãos. É considerada uma das melhores organizações a nível mundial. Aqui, orangotangos bebés são treinados para sobreviver na natureza e são libertados logo que estejam prontos. Durante a visita, oportunidade de os ver a ser alimentados.

Centro de Conservação do Urso do Bornéu | No centro de resgate do urso do Bórneu iremos aprender mais sobre este pequeno urso.

Santuário Labuk Bau do Macaco Proboscis | Os impressionantes macacos proboscis (macacos narigudos) animais endêmicos da ilha do Bornéu chamam a atenção pelo seu enorme nariz. Este é um dos poucos lugares onde se pode vê-los no seu habitat.

Ao final do dia regresso ao hotel.

Jantar e alojamento.

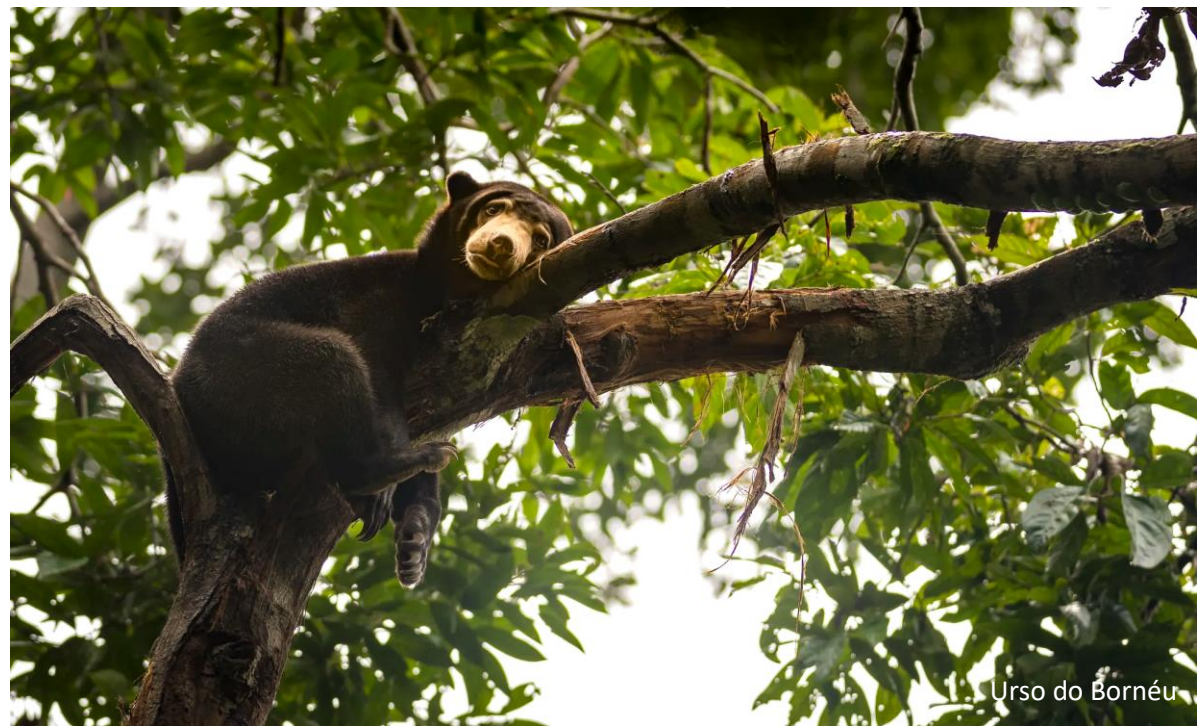

Urso do Bornéu



Macaco Proboscis



Centro de Reabilitação Sepilok Orangutan

Orangotango de Bornéu

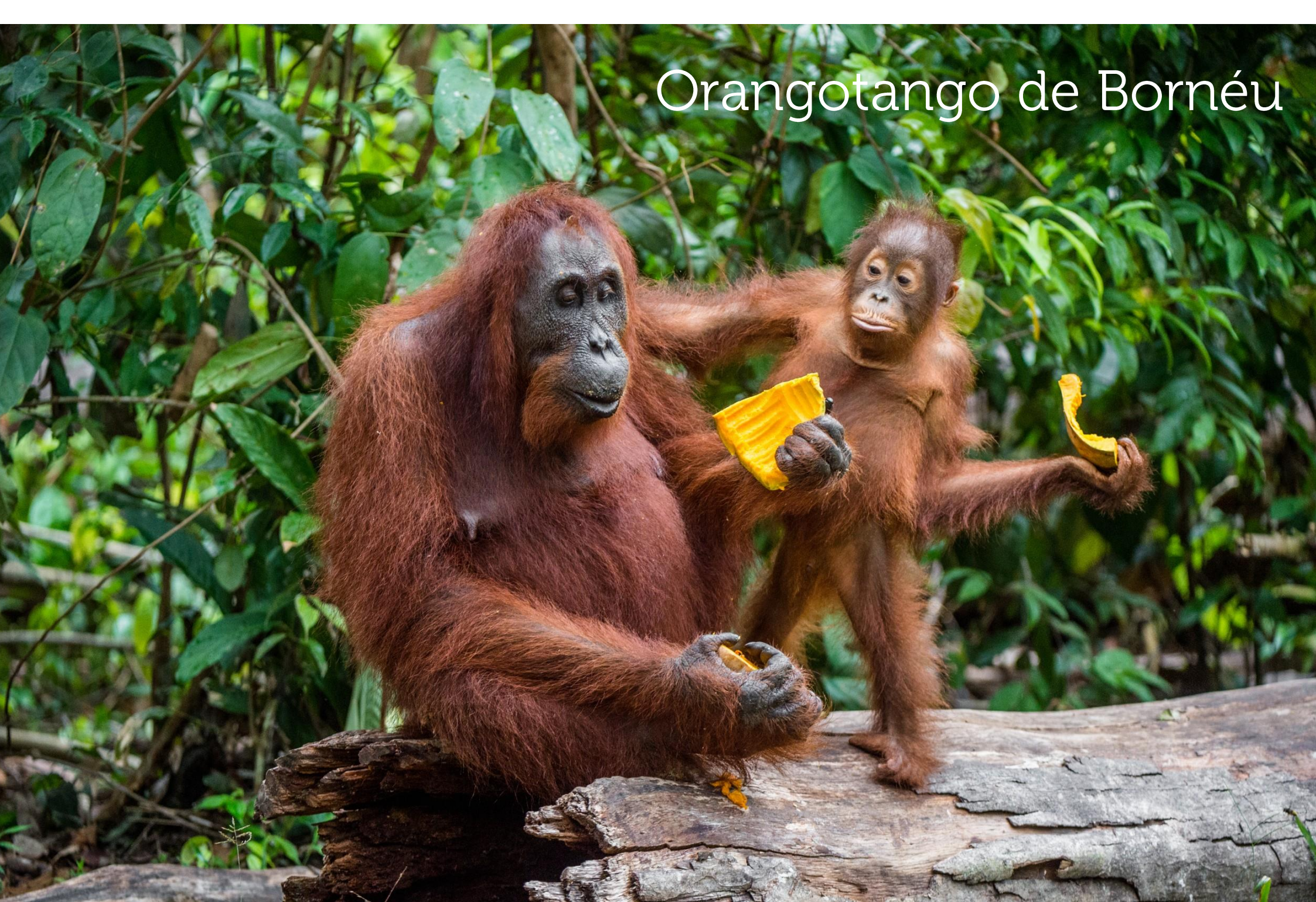

Dia 12 - 28 novembro (5ªf) | Sandakan - Lahad Datu - Danum Valley

Pequeno-almoço. Partida com destino a Lahad Datu onde será efectuado um briefing antes de continuarmos viagem para Danum Valley até ao Borneo Rainforest Lodge ou similar. **Almoço** no lodge. Após o almoço introdução ao lodge, seguido de passeio pela floresta através dos seus trilhos, onde ficaremos a conhecer toda esta zona de uma rara beleza, com uma natureza luxuriante e oportunidade de observar a vida animal num ambiente único. Subida ao “Canopy Walkway”, com 300 metros de comprimento e 26m de altura. **Jantar** no lodge. Após o jantar partimos à descoberta desta maravilhosa zona num **safari noturno**. Regresso ao hotel. Alojamento.

O Danum Valley é uma das maiores e mais bem preservadas florestas tropicais de planície do Sudeste Asiático, e é conhecido pela sua incrível biodiversidade e beleza cênica. Localizada a aproximadamente 71 quilômetros de Lahad Datu, esta floresta tropical de 130 milhões de anos está situada em Sabah, na Malásia, na ilha de Bornéu, tornando-se uma das florestas tropicais mais antigas do mundo, ainda mais antiga do que a Floresta Amazônica.

É uma área de conservação de renome mundial e lar de inúmeras espécies de plantas e animais, cerca de 340 espécies de aves, 124 espécies de mamíferos, 72 espécies de répteis e 56 espécies de anfíbios. O vale é considerado um verdadeiro hotspot de biodiversidade, com várias espécies raras e ameaçadas de extinção, incluindo o orangotango-de-bornéu, o elefante-pigmeu, o leopardo-nublado e o macaco-probóscide. A floresta também abriga mais de 15.000 espécies, incluindo a planta tropical mais alta do mundo.

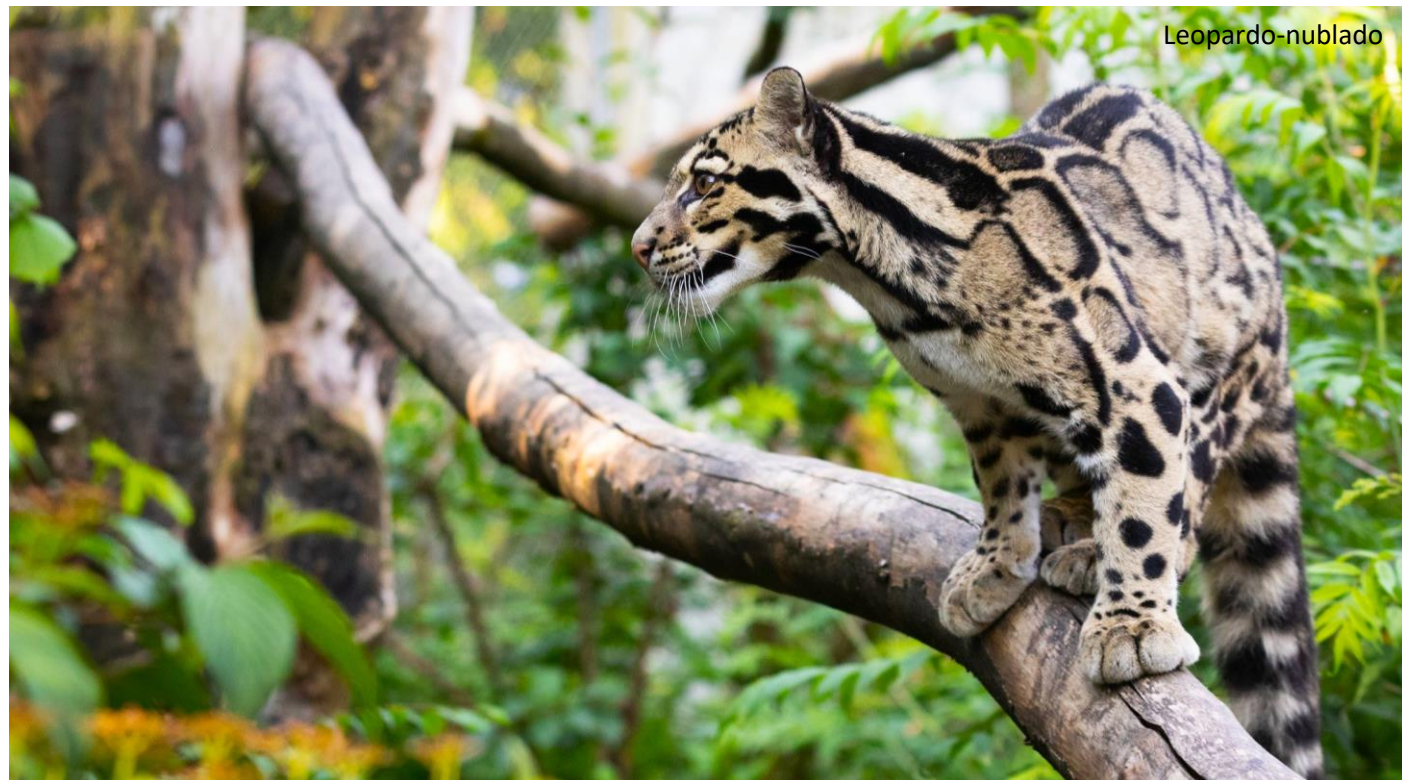

Dia 13 - 29 novembro (6ªf) | Danum Valley

Pequeno-almoço. Dia dedicado à exploração desta área através de vários trekkings, incluindo à beira rio, bem como possibilidade de se refrescar nas “jacuzzi pools”. Paragem para **almoço** no lodge. Ao final do dia regresso ao lodge. **Jantar** no lodge. Após o jantar continuamos à descoberta desta maravilhosa zona num **safari noturno**. Regresso ao hotel. Alojamento.



Elefante pigmeu

Kuala Lumpur





Praça Putra

Dia 14 - 30 novembro (sábado) | Danum Valley – Lahad Datu – Kuala Lumpur

Pequeno-almoço. Parte da manhã livre para desfrutar do hotel. **Almoço** cedo no lodge. Partida para o aeroporto de Lahad Datu. Partida com destino a Kuala Lumpur. Transfer ao Hotel Sama Sama ***** ou similar. **Jantar** no hotel.

Dia 15 - 1 dezembro (domingo) | Putrajaya - Istambul

Pequeno-almoço. Durante esta viagem visitámos o passado da Malásia em Malaca, o presente em Kuala Lumpur e o futuro iremos visitar hoje em Putrajaya, considerada a capital administrativa e onde se encontra a residência oficial do primeiro-ministro. Paragem no exterior de Perdana Putra, complexo dos escritórios do primeiro-ministro construído em 1997, com influência europeia, islâmica e malaia, com destaque para a sua cúpula verde. Paragem na Praça Putra, muito próximo da Mesquita.

Perdana Putra



Continuação

Dia 15 - 1 dezembro (domingo) | Putrajaya - Istambul

Seguidamente visita ao **Jardim Botânico**, o maior da Malásia e onde é possível encontrar mais de 700 espécies de plantas da Malásia e de outras partes do mundo. Destaque para o pavilhão marroquino, que se encontra nos jardins.

Paragem para **almoço** em restaurante, seguido de **passeio de barco** pelo lago artificial e passado pelas impressionantes pontes de Putrajaya (existem 8 pontes), com destaque para a Ponte de Seri Wawasan (2003) e considerada uma das mais bonitas a nível mundial. Tempo livre para desfrutar da cidade e passear pelo parque.

Regresso ao hotel onde iremos efetuar uma relaxante **massagem aos pés** para nos preparar para a viagem.

Jantar no hotel e em hora a indicar localmente transfer ao aeroporto de Kuala Lumpur. Formalidades e partida às 23h50m no voo TK 61. Refeição e noite a bordo.

Dia 16 - 2 dezembro (2ºf) | Istambul - Lisboa

Chegada ao aeroporto de Istambul às 06h05m (duração da viagem-11h15m). Mudança de avião. Partida às 08h30m no voo TK 1755. Refeição a bordo. Chegada ao aeroporto de Lisboa às 10h35m (duração da viagem-05h05m). Recolha da bagagem. Fim da viagem.



Jardim Botânico de Putrajaya



Ponte de Seri Wawasan

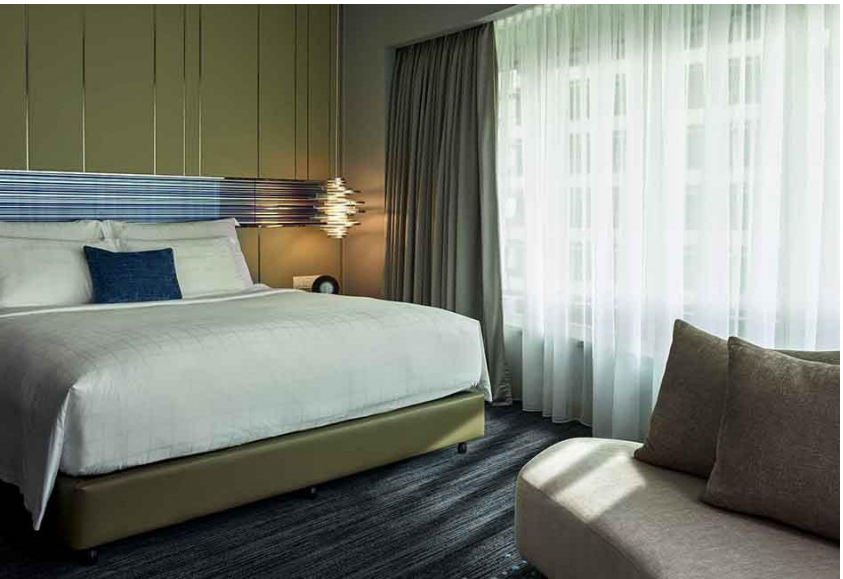

HOTEL PULLMAN
CITY CENTRE
KUALA LUMPUR *****

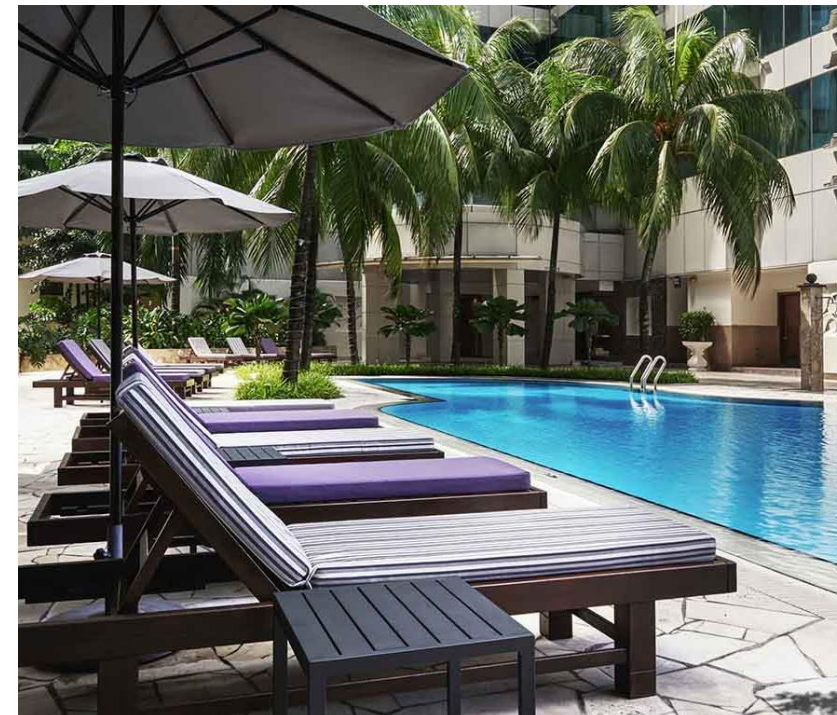

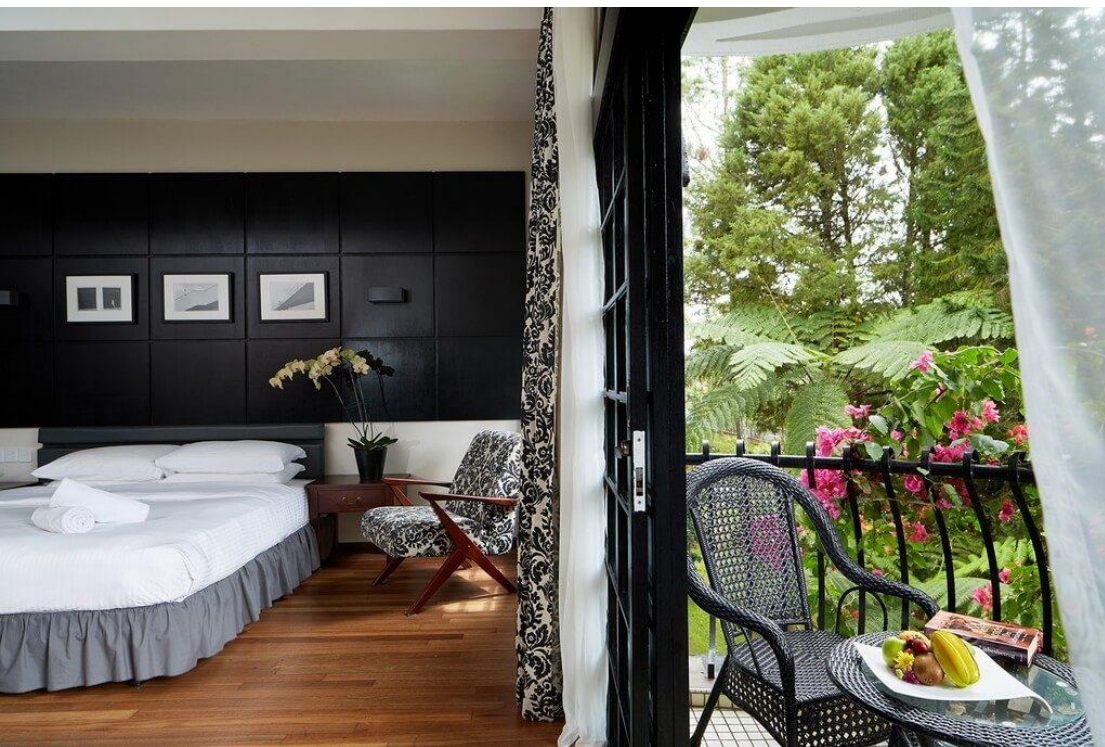

Hotel Strawberry Park
Resort ****



**HOTEL THE
BANJARAN
HOTSPRINGS
RETREAT *******





**HOTEL EASTERN
& ORIENTAL *******



HOTEL SABAH ****





BORNEO RAINFOREST LODGE





HOTEL SAMA SAMA KUALA LUMPUR *****



	International boundary		Elevation point
	Maritime boundary		Archaeological site
	National capital		Historic/cultural site
			National park/reserve

0 150 300 Kilometers
0 150 300 Miles
Scale 1:10,600,000

PREÇO POR PESSOA EM QUARTO DUPLO

Associado da AAJBA: 5.530,00€ (min.25pax)*

Outros participantes: 5.580,00€ (min.25pax)*

Suplemento quarto individual: 1.130,00€

* **Inscrições e depósitos efetuados até 30 de abril têm uma redução de 125€ no valor final**

PAGAMENTOS

Associação dos Amigos do Jardim Botânico da Ajuda

Transferência bancária IBAN - PT50 0010 0000 2468 3460 0016 6 (BPI)

SERVIÇOS INCLUÍDOS

- **Passagem aérea** na companhia aérea Turkish (TK): Lisboa – Istambul - Kuala Lumpur – Istambul - Lisboa, em classe económica;
- **Taxas de aeroporto**, segurança e combustível no valor de 455,00 € (à data de 05.04.2024 e sujeitas a reconfirmação na altura da emissão das passagens aéreas);
- **Passagem aérea** na companhia aérea Malaysia Airways (MH) no itinerário: Penang - Kuala Lumpur – Sandakan + Lahad Datu – Kuala Lumpur em classe económica;
- **Taxas de aeroporto**, segurança e combustível no valor de 70,00 € (à data de 05.04.2024 e sujeitas a reconfirmação na altura da emissão das passagens aéreas);
- **13 noites de alojamento em regime de pequeno almoço** nos hotéis mencionados ou similares;
- **27 refeições (13 almoços** – incluindo almoço no restaurante giratório da Torre Kuala Lumpur e almoço na casa azul ou casa de Cheong Fatt Tze + **14 jantares** – incluindo jantar com danças típicas em Kuala Lumpur);
- **Visitas e entradas** mencionadas a negrito;
- **Seguro de viagem** incluindo cancelamento, interrupção de viagem e cobertura Covid19;

- Autocarro de turismo de acordo com itinerário com guia de idioma espanhol, exceto no Bornéu que será de idioma inglês;
- Carteira **documentação** com informação de viagem e mapa;
- **Taxas hoteleiras**, de turismo, serviço e IVA à data de 05.04.2024.
- Viagem acompanhada por Ana Maria Lory, AAJBA.

SERVIÇOS NÃO INCLUÍDOS

- Quaisquer outros serviços não mencionados na coluna de “serviços incluídos”, tais como bebidas, gratificações a guias e motoristas...

INSCRIÇÕES E CONDIÇÕES DE PAGAMENTO:

O prazo limite de inscrições é **30 de abril de 2024**.

Pagamento a pronto ou em 3 prestações.

- Inscrições confirmadas mediante o **depósito no valor de 1.000€**.
- Prestação no valor de **1.250€ até dia 12 de julho de 2024**.
- Pagamento de qualquer valor restante até dia **17 de outubro de 2024**.

PLANO DE CANCELAMENTO:

- De **1 de agosto a 16 de setembro** de 2024: **150,00€**;
- De **17 a 30 de setembro** de 2024: **25%**;
- De **01 a 31 de outubro** de 2024: **50%**;
- De **01 a 17 de novembro** de 2024: **100%**;

DOCUMENTOS:

- Cartão de cidadão ou passaporte.
- Tendo em conta a atual situação se for necessário algum documento adicional, informaremos na devida altura.

INFORMAÇÕES E INSCRIÇÕES:

Associação dos Amigos do Jardim Botânico da Ajuda (AAJBA)
Jardim Botânico da Ajuda. Calçada da Ajuda, 1300-011 Lisboa. Portugal
(GPS: N38°42'23.77" W9°12'8.75")
tel: [+351] 213 620 527 | telm: [+351] 915 989 259 | www.aajba.com |
info@aajba.com

ORGANIZAÇÃO TÉCNICA:



As viagens são como as pessoas... UNIKas

Av. E.U.A. Nº 97 – 12º Dto | 1700 – 167 Lisboa | Portugal

Tel : 218 444 354 | Telemóvel : + 351 963 550 394

E-mail : unik@unik-heritance.pt

Unik Heritage Viagens e Turismo Lda – Capital Social 25.000 €

- RNPC Lisboa – RNAVT 4447 – Contribuinte Nº 510 993 150



ASSOCIAÇÃO DOS AMIGOS DO JARDIM BOTÂNICO DA AJUDA